

## Mit **pure**® DMS können Ingenieure und Architekten ihre Informationen optimal verwalten

Modern arbeitende Ingenieur- und Architektenbüros wissen, dass die zuverlässige und umfassende Darstellung von relevanten Projektdaten über den technischen und wirtschaftlichen Erfolg eines Projektes entscheiden können. Die Dokumentenflut der heutigen Zeit macht hierbei jedoch strukturierte Vorgehensweisen nicht einfacher.

Auf den verschiedensten Wegen erreichen projektrelevante Informationen das Unternehmen oder werden selber in den einzelnen Abteilungen erzeugt. In den unterschiedlichsten Formaten werden diese anschließend in riesigen Ordnerstrukturen auf unübersichtlichen Netzlaufwerken gespeichert. In vielen Fällen gibt es zudem physikalische Ordner, die den Zyklus eines Projektes begleiten. Und auch hier gibt es eine Fülle an wichtigen Informationen die bei Bedarf mühevoll recherchiert werden müssen.

So kommt es nicht selten dazu, dass einfache Anfragen oder interne Abläufe durch zeitraubende Such- und Ablagevorgänge einen enormen Aufwand bedeuten.



### Hier werden wertvolle Ressourcen vergeudet!

Aus diesem Grund haben wir unser Dokumentenmanagementsystem **pure**® DMS auf genau diese Belange ausgerichtet. Im Fokus stehen unter anderem folgende Eigenschaften, die das Arbeiten im Ingenieur- oder Architektenbüro wesentlich effizienter machen:

- **Mühelose Suchvorgänge** nach verschiedensten Kriterien
- Sämtliche Dateiformate werden unterstützt
- Vorschauansicht von ca. 200 verschiedenen Formaten (dwg, xlsx, docx, msg, usw.)
- E-Mail **Archivierung direkt aus Outlook** (inkl. aller Anhänge im Originalformat)
- Direkte Word und Excel Anbindung via Add In
- **Web-Client für den DMS-Zugriff** auch wenn Sie nicht im Büro sind
- **Flexible Ablage** z.B. nach Projekt- oder Auftragsnummer
- Einfache Zuordnung von Belegen per Drag & Drop
- „One-Click“-Mappen-Druck für Meetings, Vor-Ort-Termine, usw.
- Berechtigungsstruktur für die Abgrenzung von Belegzugriffen
- Sämtliche Belege zu jeder Zeit im Originalformat wieder aufrufbar
- Möglichkeit zur individuellen **Anpassung nach Ihren Vorgaben**



## Ingenieure und Architekten können von pure® DMS nur profitieren!

Durch die zentrale Archivierung im pure® Dokumentenmanagement finden Sie Ihre Pläne, Zeichnungen, E-Mails, Verträge, Rechnungen und alle weiteren Dokumente zu einem Projekt innerhalb von Sekunden.

### Die Vorteile für Ihr Unternehmen im Überblick:

- **Enorme Zeit- und Aufwandseinsparungen** bei der Ablage und Recherche
- **Verkürzte Reaktionszeiten** gegenüber Kunden, Interessenten, Lieferanten, usw.
- Zentraler Dokumenten- bzw. Wissens-Pool in Ihrem Unternehmen
- **Einsparung von Materialkosten und Ablagefläche**
- **Speicherplatzoptimierung** auf Ihren Laufwerken
- Entlastung Ihrer Mail-Clients / Performance Optimierung der E-Mail Clients
- **Externe Zugriffsmöglichkeit** auf das DMS-Archiv via Internetbrowser
- Optimierung von Prozessabläufen
- Automatisierte Workflow-Verfahren
- **Mehr Übersicht** bei den einzelnen Projektphasen
- Einsparung von Laufwegen

Lassen Sie sich unverbindlich beraten. Gerne besuchen wir Sie und geben Ihnen weitere Informationen zu den Vorzügen und Möglichkeiten unserer Software pure® DMS.

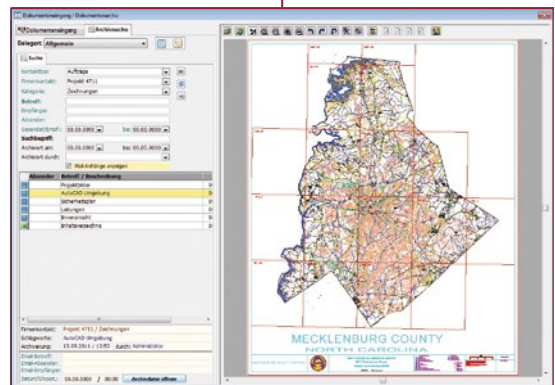
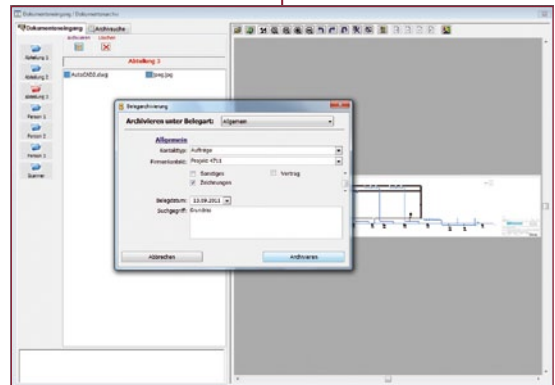
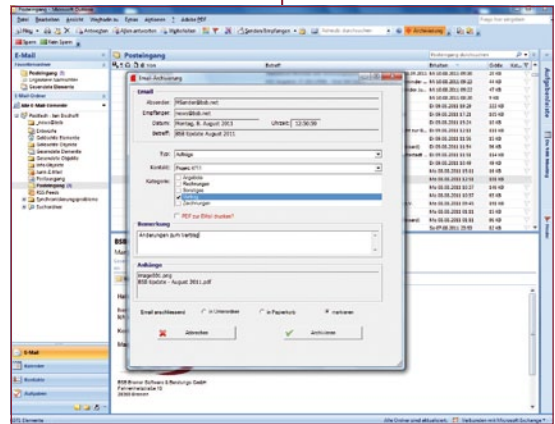

## Sie haben Fragen zu unserem Angebot?